

Scientific Committee

C. De Pasquale, M.L. Pistorio, M. Veroux

Faculty

BARCHITTA MARTINA	Catania	MARCANTONI CARMELITA	Catania
BIFFA GABRIELLA	Genova	MARTINELLI VALENTINA	Pavia
COTTONE PROVVIDENZA MARISA	Palermo	MONTINERI ARTURO	Catania
DE PASQUALE CONCETTA	Catania	OLIVERI FRANCESCO	Catania
D'IPPOLITO MIRELLA	Roma	PIAZZA BRUNA	Palermo
FERRI FRANCESCA	Milano	PISTORIO MARIA LUISA	Catania
GIAQUINTA ALESSIA	Catania	PLATANIA SILVIA	Catania
GRANDALIANO GIUSEPPE	Foggia	SANTISI GIUSEPPE	Catania
HASAN AWAD	Siracusa	VEROUX MASSIMILIANO	Catania
LEONORA ANNA MARIA	Catania	VEROUX PIERFRANCESCO	Catania
LO CASTRO GIOVANNI	Catania		

Accreditamento ECM

L'evento ECM n. 5208-272050 è stato accreditato presso Agenas ed è rivolto a n. 50 medici-chirurghi con specializzazione in Allergologia e Immunologia Clinica, Anestesia e Rianimazione, Chirurgia Generale, Chirurgia Vascolare, Nefrologia, Psichiatria e agli Psicologi.

L'evento è stato accreditato presso Agenas e sono stati assegnati 7 crediti ECM.

Provider ECM e Segreteria Organizzativa



SOLEBLU®

Via M. Miraglia, 2 - 90139 Palermo
Tel. 091323064 - Fax 0916122736
congressi@soleblusicilia.it

Patrocini



UNIVERSITÀ
degli STUDI
di CATANIA
Dipartimento di Scienze
della Formazione



Ordine degli Psicologi
della Regione Siciliana

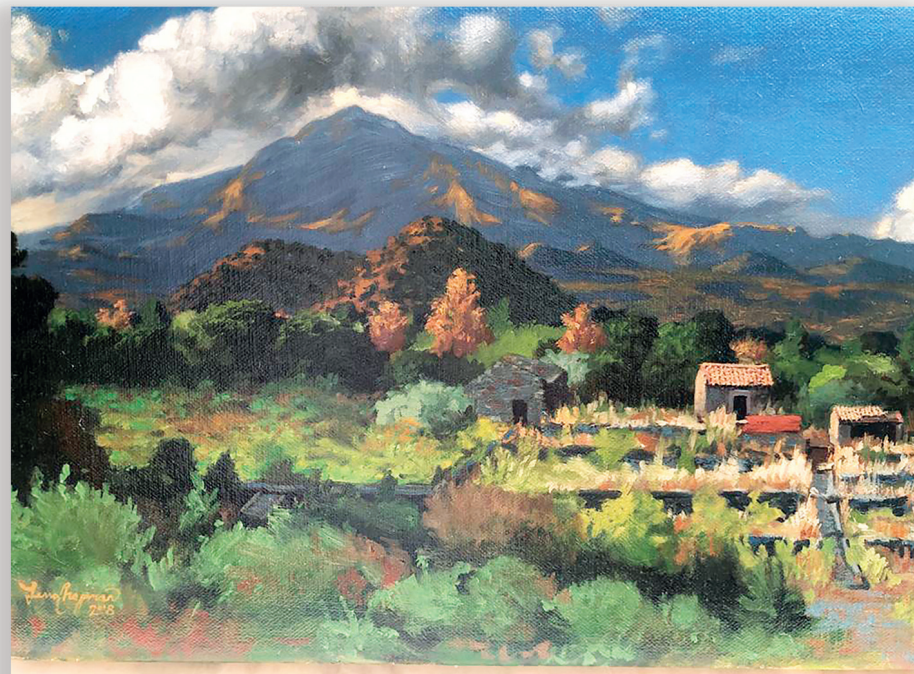

Il puzzle dell'aderenza nel paziente trapiantato: aspetti psichici, clinici e di farmacodinamica

25
OTTOBRE
2019

Con il contributo
incondizionato di



Plaza Hotel

Viale Ruggero di Lauria, 43
Catania

RAZIONALE

Il trapianto d'organo determina un notevole miglioramento delle aspettative e della qualità della vita del paziente, anche se non sono da escludere possibili difficoltà di adattamento, disturbi psicopatologici, problemi di aderenza ai protocolli terapeutici.

Esiste una relazione ovvia tra la discontinuità nell'uso di farmaci immunosoppressori e l'incidenza dei fallimenti dei trapianti a medio e lungo termine. La non aderenza alla terapia immunosoppressiva può portare a rigetto, mortalità post-trapianto, aumento dei costi sanitari e diminuzione della qualità della vita.

L'aderenza alla terapia immunosoppressiva post-trapianto è quindi di fondamentale importanza per il benessere sia a breve che a lungo termine del paziente e presuppone una serie di adattamenti ad un nuovo stile di vita. "Un soggetto assume un comportamento aderente quando accetta in termini di progetto terapeutico il tipo di cura".

La qualità della cura non riguarda solo la "prescrizione" corretta, ma anche la partecipazione attiva del paziente attraverso una valutazione dei propri bisogni, aspettative e preferenze.

La relazione medico-paziente è fondamentale per esplorare eventuali stili di reazione e di comportamenti disadattivi e nello stesso tempo per trattare adeguatamente gli effetti collaterali dei farmaci immunosoppressivi (potenziali ostacoli all'aderenza).

Molti studi che hanno valutato la relazione tra l'équipe medico-chirurgica e il paziente, hanno evidenziato la necessità di un rapporto basato sulla fiducia e la chiarezza per la condivisione delle informazioni riguardanti il trattamento. La presa in carico della persona e della sua malattia va condivisa con varie figure professionali (approccio multidisciplinare).

In sintesi emerge sempre di più la necessità di riflettere e approfondire le variabili che possono migliorare l'aderenza, cercando di definire delle vere e proprie strategie finalizzate a risolvere i problemi ad essa correlati.

Scientific Committee

C. De Pasquale, M.L. Pistorio, M. Veroux

08.30 Registrazione partecipanti

09.00 Saluti delle Autorità

A. Agodi, L. Cardullo

09.20 Introduzione al corso

P. Veroux

09.30 - Risultati CRT

B. Piazza

I SESSIONE

Il processo di cura nel trapianto di rene secondo una modalità interdisciplinare

Moderatori: **M. Veroux, A. Hasan**

09.50 Immunosoppressione e aderenza terapeutica **G. Grandaliano**

10.10 Rischio di eventi avversi post-trapianto: una sfida per la sanità pubblica **M. Barchitta**

10.30 Complicanze chirurgiche **M. Veroux**

10.50 Malattie vascolari aorto-iliache post-trapianto **A. Giaquinta**

11.10 Recidive di glomerulonefrite post-trapianto e trattamento **C. Marcantoni**

11.30 Complicanze infettivologiche e gestione rianimatoria **A. Montineri/F. Oliveri**

11.50 Cosa accade al "nostro" corpo, quando l'organismo viene "alterato"?
Qualche indicazione dalla psicodinamica. **G. Lo Castro/M.L. Pistorio**

12.10 Etica della Cura, solidarietà dell'anima. Continuità e discontinuità di due concetti sociologici **A.M. Leonora**

12.30 Discussione

13.00 Lunch Break

II SESSIONE

SIPsiTO Il trapianto di rene da vivente: come gli aspetti psicologici ed emotivi possono influenzare l'aderenza terapeutica

Moderatori: **G. Biffa, M. D'Ippolito, G. Santisi**

14.40 Psicopatologia e aderenza terapeutica **C. De Pasquale**

15.00 Trapianto e donazione da vivente: complessità e vissuti personali **F. Ferri**

15.20 L'effetto indiretto della qualità della vita nella relazione tra stress percepito e soddisfazione professionale dei care giver **S. Platania/G. Santisi**

15.40 Esperienze cliniche a confronto **V. Martinelli**

16.00 Valutazione di Parte Terza **M. Cottone**

16.20 Discussione e conclusioni

17.00 Questionario di valutazione e chiusura dei lavori